

MONTAJE DE REVESTIMIENTOS

vaovao



EQUIPOS NECESARIOS



EQUIPO DE CORTE



EQUIPOS DE TALADRADO Y ATORNILLADO



EQUIPO DE NIVEL



EQUIPO DE ACABADO



EQUIPO DE SEGURIDAD PERSONAL

EQUIPOS NECESARIOS

AGUA +
ELECTRICIDAD
* ZÓCALO CON
ENTRADA 10A



MARTILLO
TALADRO



TALADRO PLANO 25 MM +
TALADRO DE VIDRIO 15MM +
TALADRO DE METAL 3 MM



CARPINTERO
LÁPIZ Y BOLÍGRAFO



CINCEL BISELADO



PLOMADA DE HIERRO CON
GUÍA DE MADERA



DESTORNILLADOR
CON JUEGO PLANO Y PHILIPS



SIERRA CIRCULAR



SIERRA CALADORA



MARTILLO COMÚN +
MARTILLO DE GOMA



ESCUADRA Y
NIVEL



MANGUERA
TRANSPARENTE
PARA NIVEL



MECHA DE COPA
PARA MADERA



CINTA MÉTRICA



LIMA PLANA



CALIBRACIÓN DE ESCALA
PESOS +
CARRETE DE NYLON CON
EXTENSIÓN MAYOR
QUE EL TOTAL
LONGITUD DE LA
INSTALACIÓN DE CUBIERTA
AMBIENTE



EQUIPO DE PROTECCIÓN
INDIVIDUAL



PERFIL PARA REVESTIMIENTOS

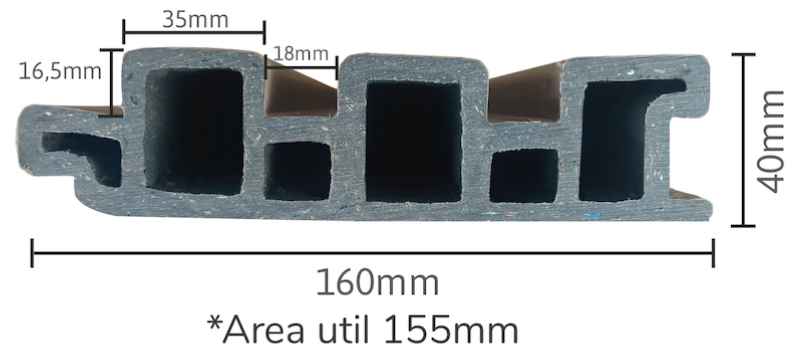

Perfil 160x40 mm macho / hembra
1 m² = 6,45 metros lineales

PERFIL PARA ESTRUCTURAS



Refilado
30x45mm



Columna
40x50mm

Se requieren 3 metros
lineales de estructura para
1m² de revestimiento



Tornillo CC
3,50mm x 30mm

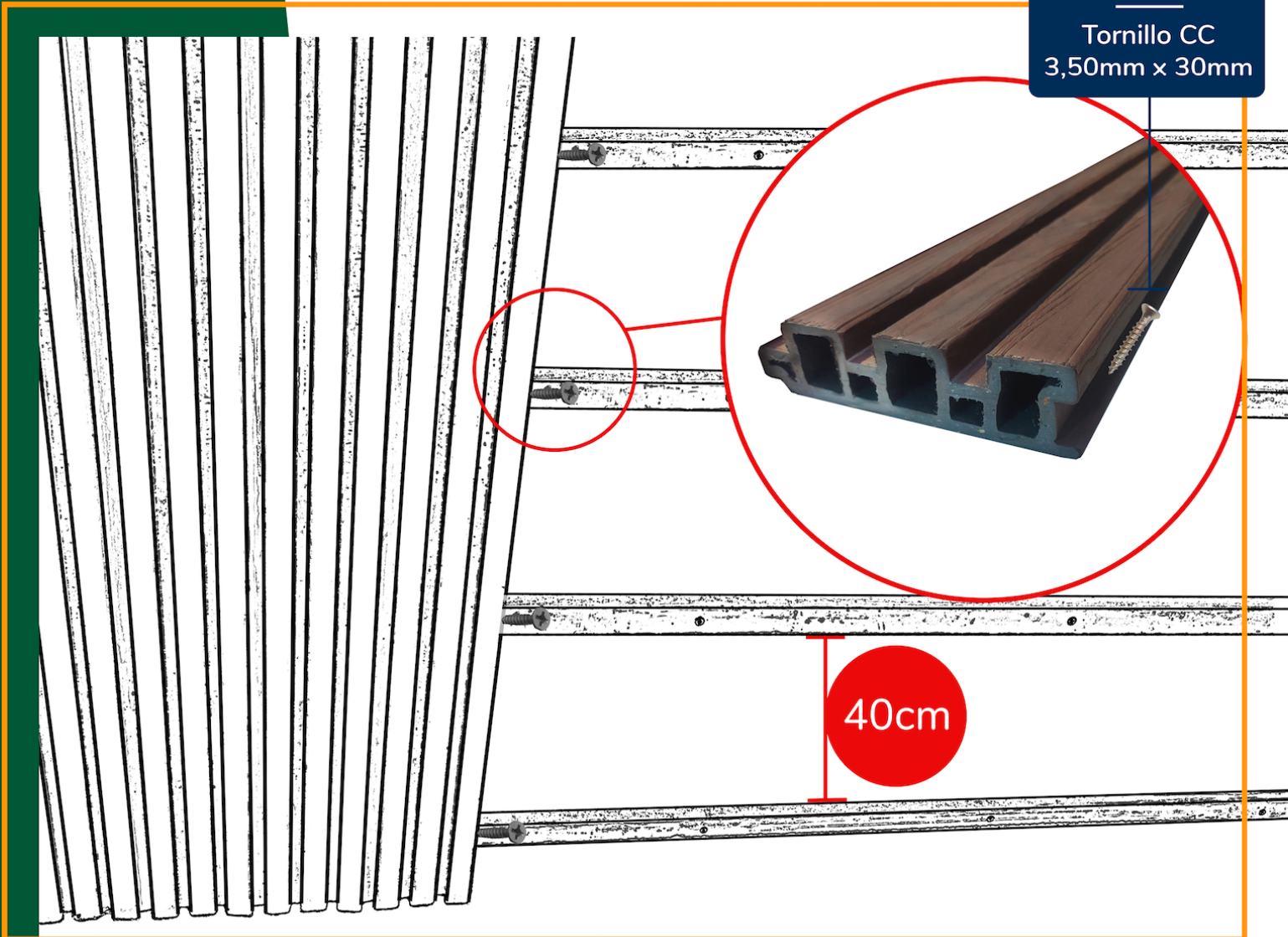

Instalación del Revestimiento

- Distancia máxima entre estructuras en 40cm;
- Atornille el perfil a la estructura, como mostrado en la imagen;
- Distancia indicada de 40 cm entre los tornillos para la fijación de la estructura.

Nota importante:

En casos de instalación del revestimiento al aire libre y sin tapa, sella el final arriba para evitar la humedad entre la pared y el listón.

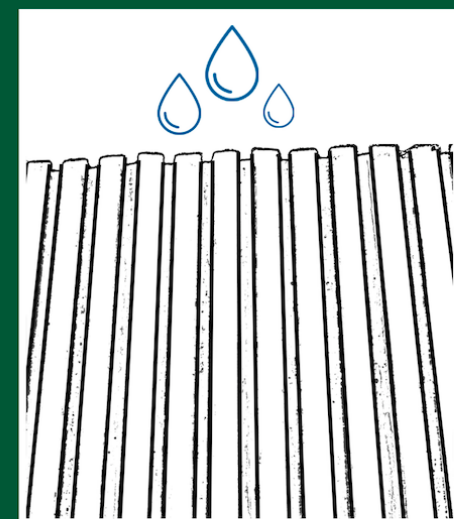

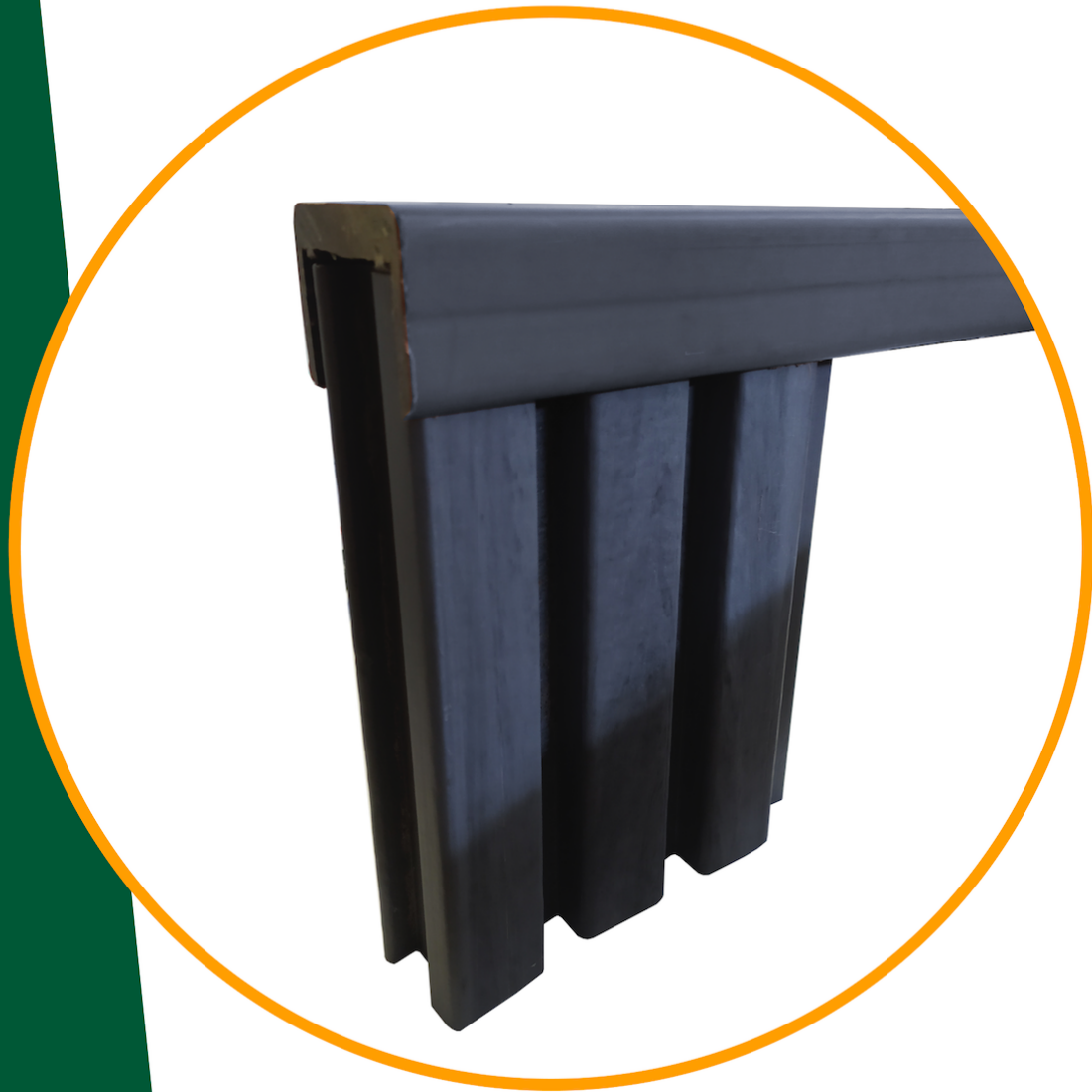

Terminación



- Utilice el perfil indicado en los extremos para mantener la estética perfecta.

LIMPIEZA Y CONSERVACIÓN

La limpieza periódica es fundamental;

Use solo agua y jabón o detergente neutro;

La limpieza se puede realizar con hidrolavadora o escoba específica;

Después de lavar su revestimiento, puede aplicar cera líquida para mantener la apariencia del producto, dejando su entorno limpio y agradable.



Consejos para aplicación de cera:

- Puede ser cada 60 días
- Use espuma o franela
- No dejes exceso



CONSIDERACIONES FINALES

- Al realizar trabajos cerca del revestimiento, aislar la zona, cubriéndola en su totalidad, para protegerla de la suciedad (pinturas, yesos, cemento, masas, hormigón, etc.)
- Fije el material solo con tornillos, el material no se adhiere al pegamento.
- Está en la naturaleza de los productos plásticos que tienden a flexionarse.



vaovao